Oferta 2017

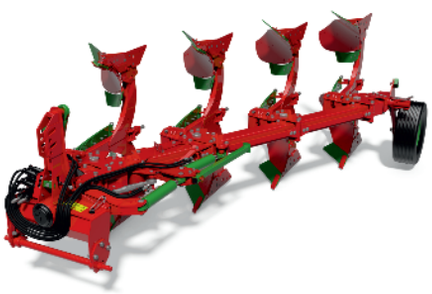

AGRO® MASZ
Modern Farming

www.agro-masz.eu

Przedsiębiorstwo **AGRO-MASZ** z siedzibą w Strzelcach Małych od momentu założenia w 2006 roku rozwija się w niezmiennie szybkim tempie, każdego roku zwiększając zatrudnienie oraz produkcję. Jest to niewątpliwie efektem ciągłego podnoszenia jakości naszych wyrobów pobudzanego inwestycjami w rozwój bazy produkcyjnej oraz rosnącymi kwalifikacjami naszej kadry pracowników.

Staramy się nadawać rytm zmianom jakie następują by sprostać wymaganiom dynamicznie rozwijającego się sektora produkcji rolnej wprowadzając na rynek maszyny wytrzymałe i nowoczesne. Stawiamy na innowacyjne technologie, rozwiązania oparte na precyzji obróbki dla osiągnięcia produktów trwałych, o wysokiej jakości.

Stale dążymy do podnoszenia jakości naszych wyrobów oraz systematycznie wdrażamy produkcję nowych typów urządzeń by móc zaproponować rolnikom najbardziej kompleksową ofertę. Zaznaczamy także coraz silniej swą obecność na rynkach zagranicznych.

Podejmujemy nowe wyzwania, nowe projekty mające przysłużyć się powstaniu najszerszej oferty nowoczesnych maszyn oraz najwyższej jakości obsłudze klientów skupiając się na najpełniejszej realizacji ich potrzeb, na czym opieramy dzisiejsze funkcjonowanie i przyszłościowy rozwój przedsiębiorstwa.

Nasze przedsiębiorstwo zorganizowane jest w oparciu o System Zarządzania Jakością zgodny z ISO 9001.

3800
SALVIS

AGRO

Spis treści:

Pług dłutowy, brona mulczowa str.5

Agregaty talerzowe str.6

Brony talerzowe str.7 - 9

Agregaty uprawowe str.10 - 11

Agregaty uprawowo-siewne str.11

Pługi str.12 - 16

Agregaty podorywkowe str.16 - 19

Rozsiewacz wapna i nawozu str.20

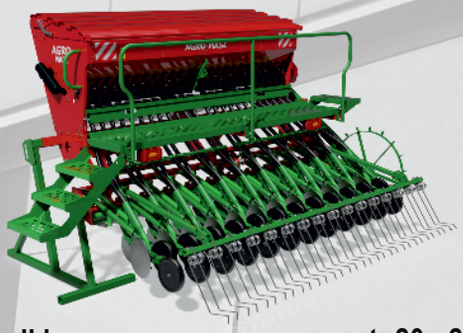

Siewniki str.20 - 23

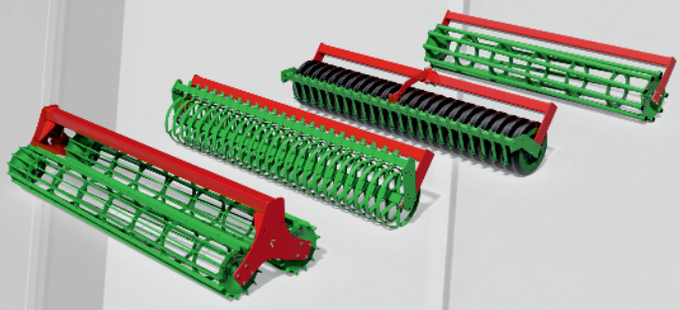

Zestawienie dostępności wałów str.24 - 25

Producent zastrzega sobie prawo do wprowadzania zmian w ofercie oraz zmian w specyfikacji technicznej maszyn bez uprzedniego powiadomienia. Wygląd maszyn może odbiegać od przedstawionego w folderze.

PD Pług dłutowy

NOWOŚĆ!

A - podstawa maszyny	B1 - wyposażenie obowiązkowe	C - opcje
zęby z wymiennymi elementami roboczymi		
ekrany pływające z możliwością regulacji		
płynna regulacja głębokości pracy wału		
2 rzędy redlic z rozstawem 89 cm		
prześwit pod ramą 91 cm		
zestaw wałów kolczastych		

oświetlenie

Model	Szerokość (m)	Waga (kg)	Moc (KM)	Ilość dłut (szt.)	Wydajność (ha/h)	Głębokość robocza max (cm)
PD30	3.0	2173	160 - 230	5	2.0 - 3.0	15 - 55
PD30	3.0	2345	240 - 290	7	2.0 - 3.0	15 - 55

BM Brona mulczowa

NOWOŚĆ!

A - podstawa maszyny	B1 - wyposażenie obowiązkowe	C - opcje
5 rzędów palców pracujących ø16mm o długości 763 mm		
hydrauliczna regulacja kąta natarcia palców		
składana hydraulicznie z zabezpieczeniem do transportu		

rząd hydraulicznie regulowanych talerzy 460 mm

oświetlenie

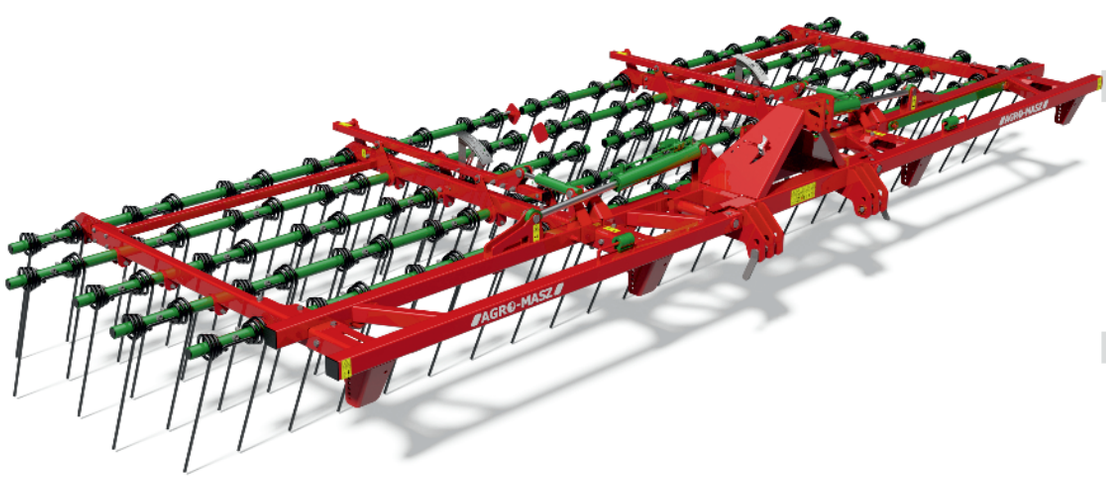

Model	Szerokość (m)	Waga (kg)	Moc (KM)	Ilość palców (szt.)	Wydajność (ha/h)	Głębokość robocza max (cm)
BM75	7.5	2050	120 - 170	120	4 - 6	8

AT Agregat talerzowy

A - podstawa maszyny	B1 - wyposażenie obowiązkowe	C - opcje
zabezpieczenie gumowe 35 x 210 mm	wał (zestawienie dostępności wałów na stronie 25)	
2 rzędy talerzy 510 lub 560 typu „P” lub „C”		
piasty bezobsługowe z uszczelnieniem kasetowym		
odstęp między rzędami talerzy 62 cm		
ekrany boczne z możliwością regulacji		
składane talerze boczne z regulacją głębokości pracy w AT30 i AT40		
wydźwig hydrauliczny do siewnika (1,3t)		

stopki pod siewnik

hydrauliczna regulacja wału

Model	Szerokość (m)	Waga (kg)	Moc (KM)	Ilość talerzy (szt.)	Wydajność (ha/h)	Głębokość robocza max (cm)
AT27	2.7	1040	90 - 120	20	1.8 - 2.6	14
AT30	3.0	1200	100 - 130	24	2.0 - 3.0	14
AT40	4.0	1570	110 - 150	32	2.8 - 4.2	14

ATO Agregat talerzowy półzawieszany

NOWOŚĆ!

A - podstawa maszyny	B1 - wyposażenie obowiązkowe	C - opcje
zabezpieczenie gumowe 35 x 210 mm		
2 rzędy talerzy 560 typu „P” lub „C”		
piasty bezobsługowe z uszczelnieniem kasetowym		
odstęp między rzędami talerzy 75 cm		
ekrany boczne z możliwością regulacji		
wydźwig hydrauliczny do siewnika (1,3t)		
wał oponowy regulowany hydraulicznie		
składane talerze boczne z regulacją głębokości pracy		

Model	Szerokość (m)	Waga (kg)	Moc (KM)	Ilość talerzy (szt.)	Wydajność (ha/h)	Głębokość robocza max (cm)
ATO30	3.0	1880	100	24	2.0 - 3.0	14

BT Brona talerzowa do winnic i sadów

NOWOŚĆ!

A - podstawa maszyny	B1 - wyposażenie obowiązkowe	C - opcje
zabezpieczenie gumowe 35 x 210 mm	wał (zestawienie dostępności wałów na stronie 25)	
2 rzędy talerzy 510 lub 560 typu „P” lub „C”		
piasty bezobsługowe z uszczelnieniem kasetowym		
odstęp między rzędami talerzy 85 cm		
ekrany boczne z możliwością regulacji		

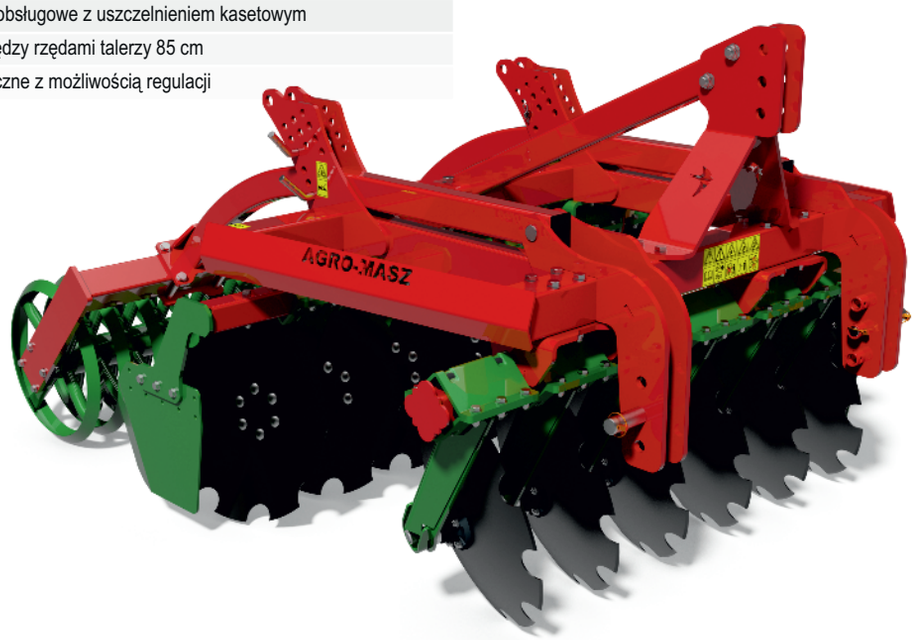

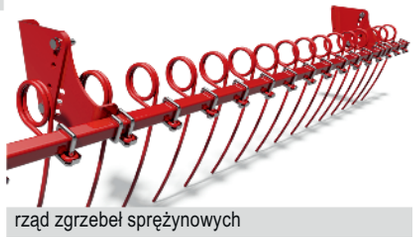

rząd zgrzebeł sprężynowych

oświetlenie podstawowe

Model	Szerokość (m)	Waga (kg)	Moc (KM)	Ilość talerzy (szt.)	Wydajność (ha/h)	Głębokość robocza max (cm)
BT15	1.5	700	50	12	1.0 - 1.5	14
BT17	1.75	780	60	14	1.1 - 1.7	14
BT20	2.0	825	70	16	1.3 - 2.0	14

BTL Brona talerzowa lekka

A - podstawa maszyny	B1 - wyposażenie obowiązkowe	C - opcje
automatyczna belka zaczepowa	wał (zestawienie dostępności wałów na stronie 25)	
zabezpieczenie gumowe 35 x 210 mm		
2 rzędy talerzy 510 lub 560 typu „C”		
piasty bezobsługowe z uszczelnieniem kasetowym		
odstęp między rzędami talerzy 72 cm		
ekrany boczne z możliwością regulacji		
podwójne ramię talerza		

hydrauliczna regulacja wału

Model	Szerokość (m)	Waga (kg)	Moc (KM)	Ilość talerzy (szt.)	Wydajność (ha/h)	Głębokość robocza max (cm)
BTL30	3.0	1120	100 - 130	24	2.0 - 3.2	14

BT Brona talerzowa

A - podstawa maszyny	B1 - wyposażenie obowiązkowe
zabezpieczenie gumowe 35 x 210 mm	wał (zestawienie dostępności wałów na stronie 25)
lub sprężynowe 90 x 13 mm (talerz 510 typu „C”)	
2 rzędy talerzy 560 typu „P” lub „C”	
piasty bezobsługowe z uszczelnieniem kasetowym	
odstęp między rzędami talerzy 85 cm	
ekrany boczne z możliwością regulacji	
składane talerze boczne z regulacją głębokości pracy w BT30 i BT40	
hydraulicznie składana (BT40H, BT50H, BT60H)	

C - opcje

rząd zgrzebeł sprężynowych

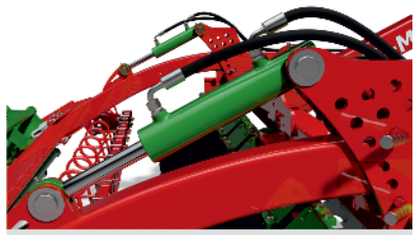

hydrauliczna regulacja wału

oświetlenie podstawowe (BT27 - BT40)

oświetlenie z regulowanym uchwytem

oświetlenie z błotnikami do wersji półzawieszanej

stopki podporowe 2 sztuki

doposażenie w wersję półzawieszaną

*podane w tabeli parametry nie uwzględniają wagi i gabarytów sprzęgu transportowego (wersji półzawieszanej).

Model	Szerokość (m)	Waga (kg)	Moc (KM)	Ilość talerzy (szt.)	Wydajność (ha/h)	Głębokość robocza max (cm)
BT27	2.7	1180	90 - 120	20	1.5 - 2.5	14
BT30	3.0	1320	100 - 130	24	2.0 - 3.2	14
BT40	4.0	1750	110 - 150	32	2.8 - 4.2	14
BT40H	4.0	2250	120 - 150	32	2.8 - 4.2	14
BT50H	5.0	2600	140 - 180	40	4.0 - 6.0	14
BT60H	6.0	3100	160 - 200	48	5.0 - 7.0	14

BTC Brona talerzowa ciężka

A - podstawa maszyny	B1 - wyposażenie obowiązkowe
zabezpieczenie gumowe 40 x 210 mm	wał (zestawienie dostępności wałów na stronie 25)
2 rzędy talerzy 560 lub 620 typu „C”	
piasty bezobsługowe z uszczelnieniem kasetowym	
odstęp między rzędami talerzy 100 cm	
ekrany boczne talerzowe z możliwością regulacji	
składane talerze boczne z regulacją głębokości pracy	
rząd zgrzebeł sprężynowych	

C - opcje

hydrauliczna regulacja wału

oświetlenie podstawowe

oświetlenie z regulowanym uchwytem

Model	Szerokość (m)	Waga (kg)	Moc (KM)	Ilość talerzy (szt.)	Wydajność (ha/h)	Głębokość robocza max (cm)
BTC30	3.0	1900	120 - 150	24	2.0 - 3.0	14

BTC Brona talerzowa półzawieszana ciężka

A - podstawa maszyny	B1 - wyposażenie obowiązkowe
zabezpieczenie gumowe 40 x 210 mm	wał (zestawienie dostępności wałów na stronie 25)
2 rzędy talerzy 560 lub 620 typu „C”	
piasty bezobsługowe z uszczelnieniem kasetowym	
odstęp między rzędami talerzy 100 cm	
ekrany boczne talerzowe z możliwością regulacji	
hydrauliczna regulacja głębokości pracy	
hydrauliczna amortyzacja osi	
pneumatyczne hamulce	

C - opcje

oświetlenie

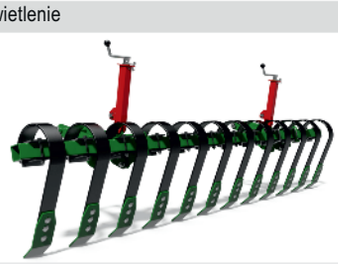

rząd zgrzebeł sprężynowych

Model	Szerokość (m)	Waga (kg)	Moc (KM)	Ilość talerzy (szt.)	Wydajność (ha/h)	Głębokość robocza max (cm)
BTC50	5.0	4680	180 - 220	40	4.0 - 6.0	14
BTC60	6.0	5200	220 - 260	48	5.0 - 7.0	14

AUC Agregat uprawowy ciężki

A - podstawa maszyny	B1 - wyposażenie obowiązkowe
listwa zgarniająca I zębata z regulacją głębokości i amortyzatorem	wał (zestawienie dostępności wałów na stronie 25)
wał strunowy 400 mm	
2 rzędy zębów sprężystych 25 x 25 z gęsiostópkami	
listwa zgarniająca II gładka na wieszakach łańcuchowych	
ekrany boczne	
hydraulicznie składany AUC40	

C - opcje

oświetlenie z regulowanym uchwytem (AUC40)

oświetlenie podstawowe (AUC30)

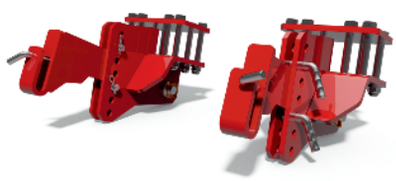

doposażenie w komplet uchwytów do siewnika

oświetlenie z błotnikami do wersji półzawieszanej

doposażenie w wersję półzawieszaną

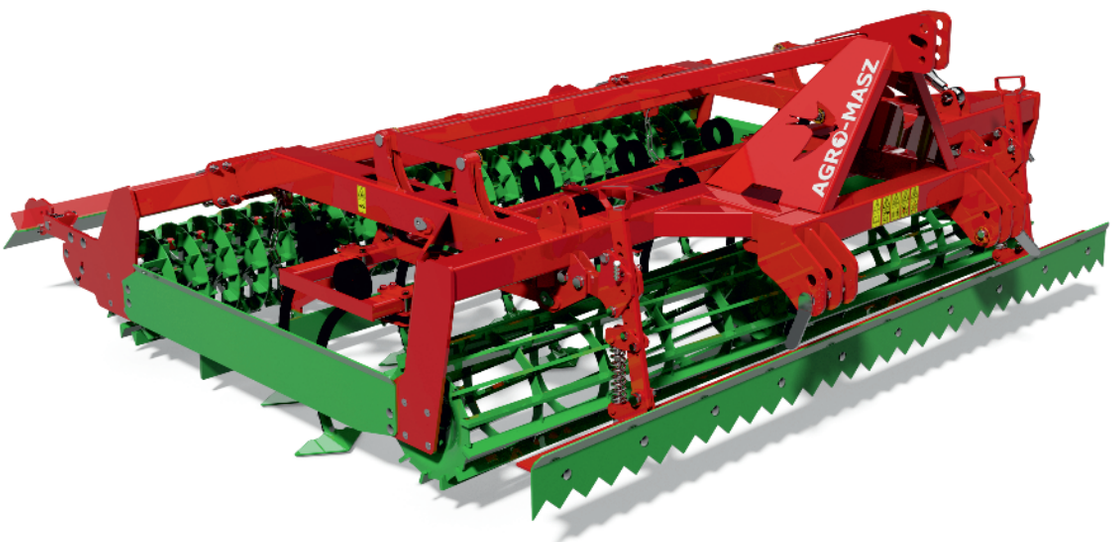

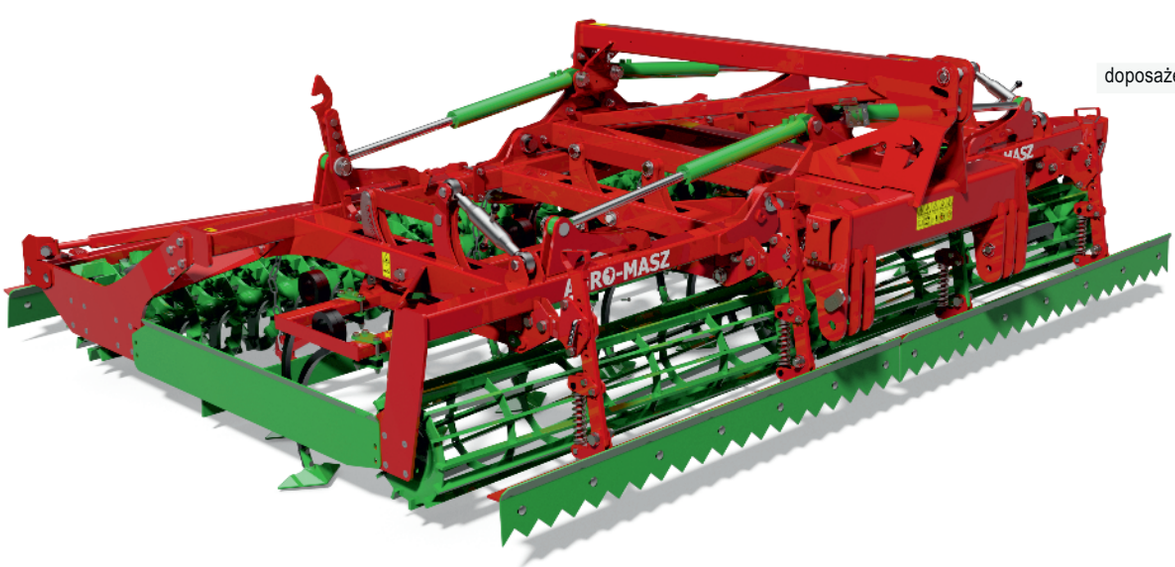

Model	Szerokość (m)	Waga (kg)	Moc (KM)	Ilość zębów (szt.)	Wydajność (ha/h)	Głębokość robocza max (cm)
AUC30	3.0	1540	100 - 140	12	1.8 - 2.7	18
AUC40H	4.0	2250	140 - 190	16	2.6 - 3.8	18

AU Agregat uprawowy

A - podstawa maszyny	B1 - wyposażenie obowiązkowe	C - opcje
automatyczna belka zaczepowa		
spulchniacze śladów z płynną regulacją głębokości i szerokości		
wał przedni strunowy gładki		
4 rzędy zębów 32 x 12 lub 45 x 10		
2 rzędy wałów kruszące - ugniatających		

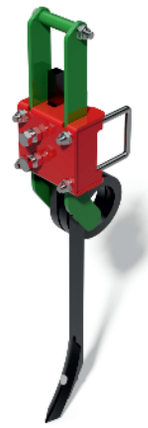

dodatkowy spulchniacz śladów

Model	Szerokość (m)	Waga (kg)	Moc (KM)	Ilość zębów (szt.)	Wydajność (ha/h)	Głębokość robocza max (cm)
AU36	3.6	1080	85 - 95	36	2.0 - 4.0	4 - 13
AU42	4.2	1180	95 - 115	42	2.9 - 5.0	4 - 13
AU50	5.0	1560	110 - 140	50	3.5 - 6.1	4 - 13
AU56	5.6	1660	120 - 160	56	4.1 - 7.2	4 - 13

AS Agregat uprawowo-siewny

A - podstawa maszyny	B1 - wyposażenie obowiązkowe	C - opcje
automatyczna belka zaczepowa	wał (zestawienie dostępności wałów na stronie 25)	
wał przedni strunowy gładki		
2 lub 3 rzędy zębów 32 x 12 mm typu "P"		
wydźwig hydrauliczny do siewnika (1 t)		
regulowane stopki pod siewnik		

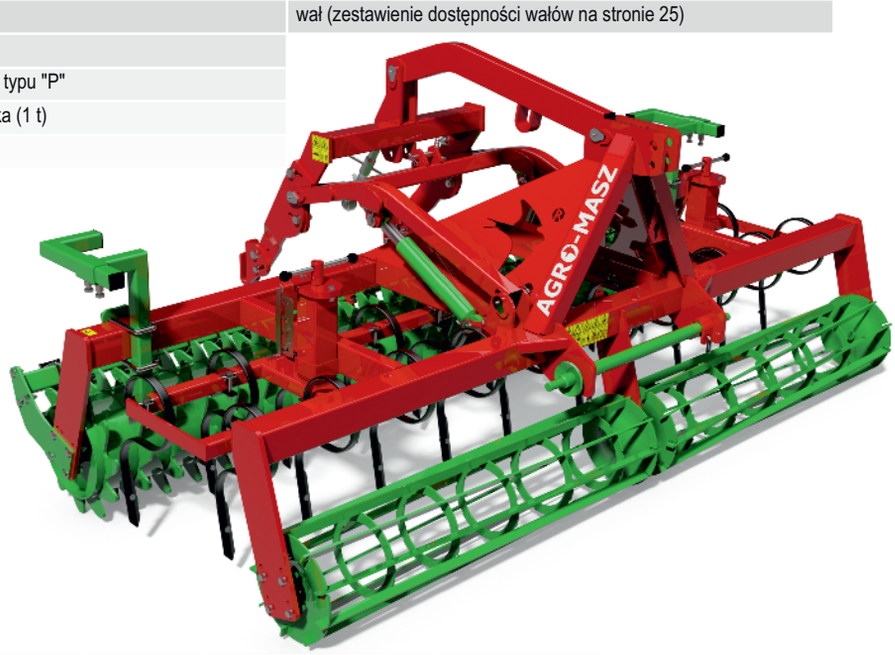

Model	Szerokość (m)	Waga (kg)	Moc (KM)	Ilość zębów (szt.)	Wydajność (ha/h)	Głębokość robocza max (cm)
AS25	2.5	660	60 - 70	16	1.5 - 2.0	4 - 13
AS27	2.7	680	70 - 90	18	1.8 - 2.6	4 - 13
AS3	3.0	740	80 - 100	20	2.0 - 3.0	4 - 13
AS4	4.0	900	110 - 140	26	2.8 - 4.2	4 - 13

POV Pług obracalny vario

3 LATA GWARANCJI
na ramę do wszystkich pługów obracalnych!!!

NOWOŚĆ!

A - podstawa maszyny

- wszystkie elementy robocze wykonane ze stali borowej, hartowanej
- odkładnice pełne, ażurowe lub XL
- płynna regulacja szerokości roboczej: 20 - 50 cm
- rama-profil: 140 x 140 mm
- rozstaw korpusów 100 cm
- prześwit pod ramą 76 cm
- w standardzie lemiesze 18" z dłutami
- regulowana belka zaczepowa

B1 - wyposażenie obowiązkowe

- **WARIANT I** (siłownik obrotu)
- **WARIANT II** (siłownik obrotu z pamięcią + siłownik liniowania)

B2 - wyposażenie obowiązkowe

- mechanizm koła: kopiująco-transportowy tylny
- mechanizm koła: kopiująco-transportowy tylny z amortyzacją
- mechanizm koła: kopiujący boczny z podwójnym kołem

C - opcje

listwy przedłużające

noże tnące

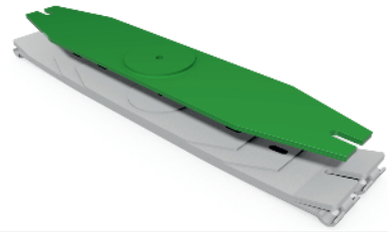

wzmocnienie resora (+2 pióra) **(POVR)**

korpusy przedpłużne

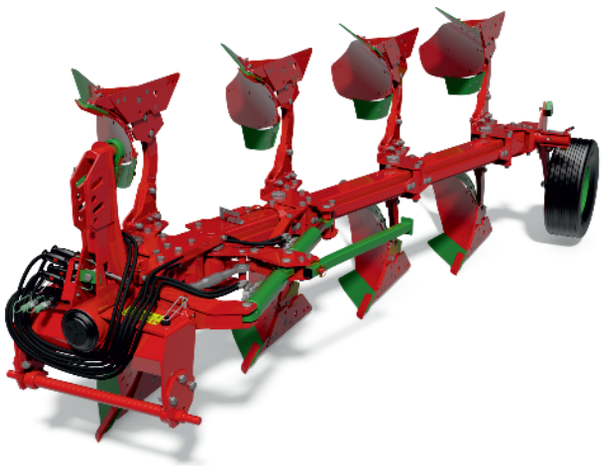

POV

zabezpieczenie śrubowe przeciw kamieniom

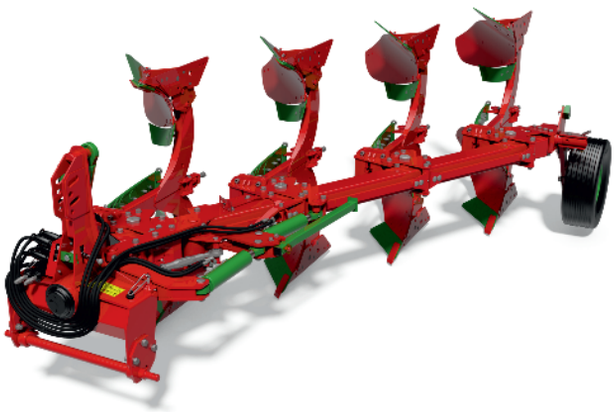

POVR

zabezpieczenie resorowe (5 piór)

POVH

zabezpieczenie hydrauliczne

Model	Szerokość (m)	Waga POV (kg)	Waga POVR / POVH (kg)	Moc (KM)	Ilość korpusów (szt.)	Wydajność (ha/h)	Głębokość robocza max (cm)
POV3	0.6 - 1.5	1100	1300	90 - 120	3	0.8 - 1.3	30
POV4	0.8 - 2.0	1350	1550	120 - 140	4	1.0 - 1.7	30
POV5	1.0 - 2.5	1600	1800	140 - 180	5	1.2 - 2.0	30

PO Pług obracalny

3 LATA GWARANCJI
na ramę do wszystkich pługów obracalnych!!!

A - podstawa maszyny

- wszystkie elementy robocze wykonane ze stali borowej, hartowanej
- odkładnice pełne, ażurowe lub XL
- prześwit pod ramą 76 cm
- rama-profil: 140x140 mm
- w standardzie lemiesze 18" z dłutami
- szerokość skiby: 35, 40, 45, 50 cm
- regulowana belka zaczepowa

B1 - wyposażenie obowiązkowe (PO85)

- **WARIANT I** (siłownik obrotu)
- **WARIANT II** (siłownik obrotu + siłownik liniowania)
- **WARIANT III** (siłownik obrotu z pamięcią + siłownik liniowania)

B1 - wyposażenie obowiązkowe (PO100)

- **WARIANT I** (siłownik obrotu)
- **WARIANT II** (siłownik obrotu z pamięcią)

B2 - wyposażenie obowiązkowe

- mechanizm koła: kopiująco-transportowy tylny
- mechanizm koła: kopiująco-transportowy boczny
- mechanizm koła: kopiująco-transportowy tylny z amortyzacją
- mechanizm koła: kopiujący boczny z podwójnym kołem

C - opcje

krój

listwy przedłużające

noże tnące

ramię wału doprawiającego

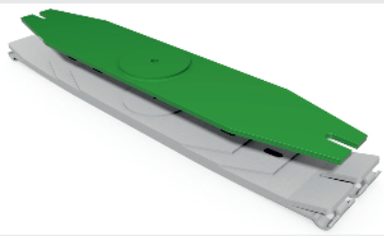

wzmocnienie resora (+2 pióra) **(POR)**

korpusy przedpłużne

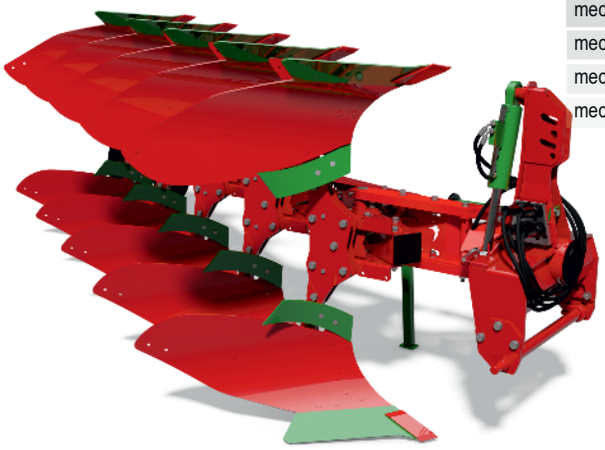

PO

- zabezpieczenie śrubowe przeciw kamieniom
- rozstaw korpusów 85 cm lub 100 cm
- siłownik obrotu + siłownik liniowania (dla wersji z rozstawem korpusów 100 cm)

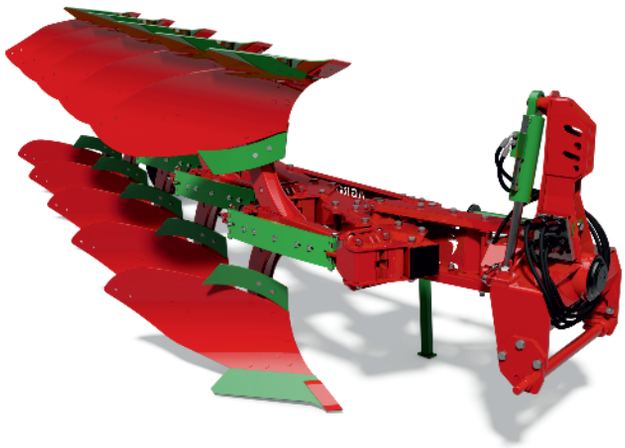

POR

- zabezpieczenie resorowe (5 piór)
- rozstaw korpusów 100 cm
- siłownik obrotu + siłownik liniowania

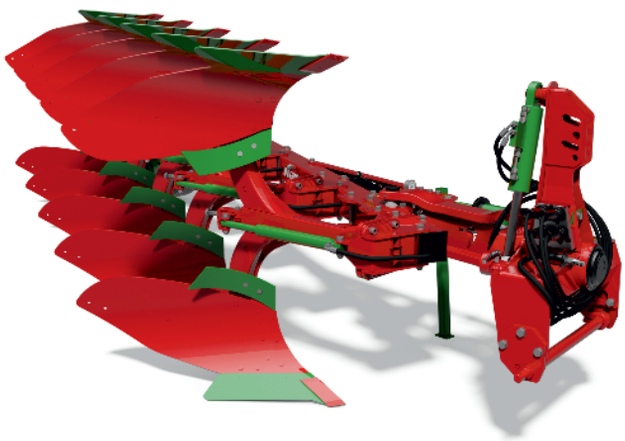

POH

- zabezpieczenie hydrauliczne
- rozstaw korpusów 100 cm
- siłownik obrotu + siłownik liniowania

Model	Szerokość (m)	Waga PO (kg)	Waga POR/POH (kg)	Moc (KM)	Ilość korpusów (szt.)	Wydajność (ha/h)	Głębokość robocza max (cm)
PO3	1.05 - 1.50	1050	1250	80 -115	3	0.8 - 1.3	30
PO4	1.40 - 2.00	1300	1500	115 - 140	4 (3+1)	1.0 - 1.7	
PO5	1.75 - 2.50	1550	1740	130 - 180	4+1	1.2 - 2.0	

3 LATA GWARANCJI
na ramę do wszystkich pługów obracalnych!!!

POL Pług obracalny lekki z zabezpieczeniem zrywalnym

A - podstawa maszyny	B2 - wyposażenie obowiązkowe
wszystkie elementy robocze wykonane ze stali borowej, hartowanej	mechanizm koła: kopiujący boczny
zabezpieczenie śrubowe przeciw kamieniom	
regulowana szerokość skiby: 30, 35, 40, 45 cm	
odkładnice pełne lub ażurowe	
prześwit pod ramą 76 cm	
rama-profil: 120x120 mm	
rozstaw korpusów 85 cm	
siłownik obrotu	
lemiesze 16" z dłutami	

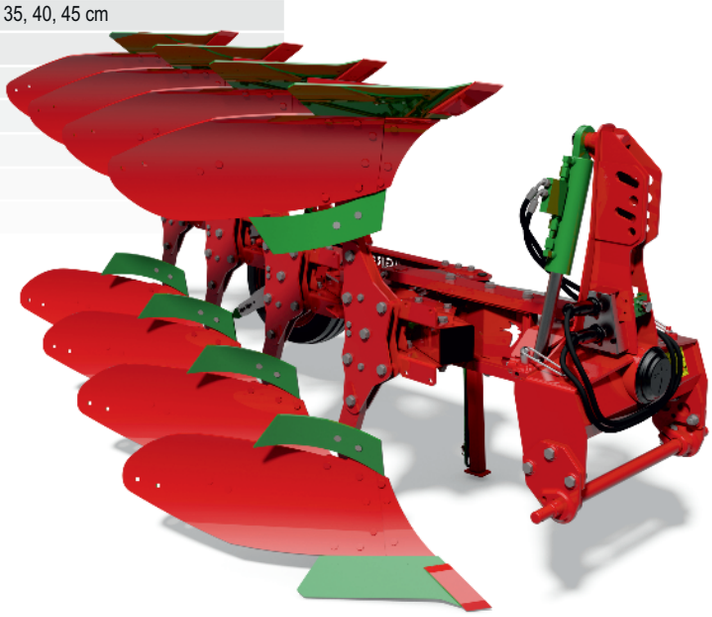

C - opcje

listwy przedłużające

noże tnące

krój

korpusy przedpłużne

Model	Szerokość (m)	Waga (kg)	Moc (KM)	Ilość korpusów (szt.)	Wydajność (ha/h)	Głębokość robocza max (cm)
POL3	0.90 - 1.35	960	60 - 80	3	0.6 - 1.1	30
POL4	1.20 - 1.80	1150	80 - 100	4 (3+1)	0.8 - 1.5	30

POM Pług obracalny mały

NOWOŚĆ!

A - podstawa maszyny	B2 - wyposażenie obowiązkowe
wszystkie elementy robocze wykonane ze stali borowej, hartowanej	mechanizm koła: kopiujący boczny
zabezpieczenie śrubowe przeciw kamieniom	
regulowana szerokość skiby: 25, 30, 35, 40 cm	
odkładnice pełne	
prześwit pod ramą 70 cm	
rama-profil: 100x100 mm	
rozstaw korpusów 85 cm	
siłownik obrotu	
lemiesze 14" z dłutami	

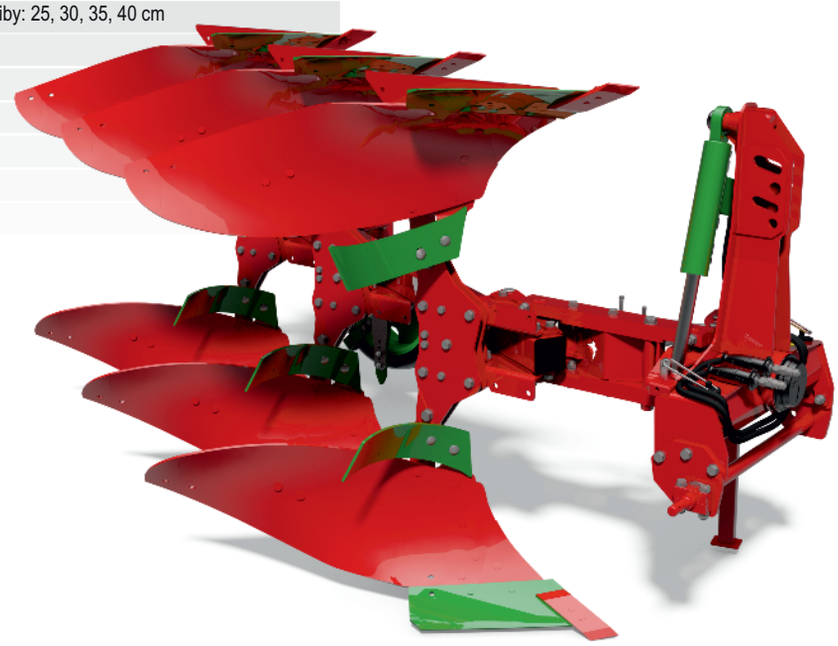

C - opcje

listwy przedłużające

noże tnące

korpusy przedpłużne

Model	Szerokość (m)	Waga (kg)	Moc (KM)	Ilość korpusów (szt.)	Wydajność (ha/h)	Głębokość robocza max (cm)
POM2	0.50 - 0.80	510	40 - 60	2	0.25 - 0.40	30
POM3	0.75 - 1.20	720	60 - 80	3	0.40 - 0.60	30

PJ Pług jednobelkowy

A - podstawa maszyny	B1 - wyposażenie obowiązkowe	C - opcje
wszystkie elementy robocze wykonane ze stali borowej, hartowanej		
zabezpieczenie śrubowe przeciw kamieniom		
odkładnice pełne, ażurowe lub XL		
regulowana szerokość skiby: 35, 40, 45, 50 cm		
rama-profil: 140x100 mm		
prześwit pod ramą 76 cm		
rozstaw korpusów 85 cm		
w standardzie lemiesze 18" z dłutami		

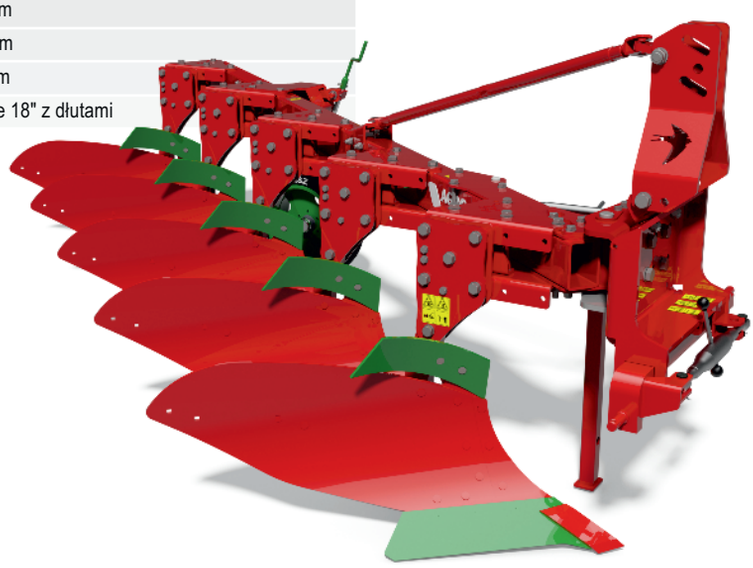

listwy przedłużające

noże tnące

korpusy przedpłużne

krój talerzowy

Model	Szerokość (m)	Waga (kg)	Moc (KM)	Ilość korpusów (szt.)	Wydajność (ha/h)	Głębokość robocza max (cm)
PJ3	0.96 - 1.32	605	60 - 80	3	0.72 - 0.96	25 - 30
PJ4	1.20 - 1.76	715	80 - 110	4 (3+1)	0.96 - 1.28	25 - 30
6 PJ5	1.60 - 2.20	835	110 - 150	4+1	1.20 - 1.60	25 - 30

PJM Pług jednobelkowy mały

NOWOŚĆ!

A - podstawa maszyny	B1 - wyposażenie obowiązkowe	C - opcje
wszystkie elementy robocze wykonane ze stali borowej, hartowanej		
zabezpieczenie śrubowe przeciw kamieniom		
odkładnice pełne		
regulowana szerokość skiby: 30, 35, 40 cm		
rama-profil: 120x100 mm		
prześwit pod ramą 69 cm		
rozstaw korpusów 85 cm		
w standardzie lemiesze 14" z dłutami		

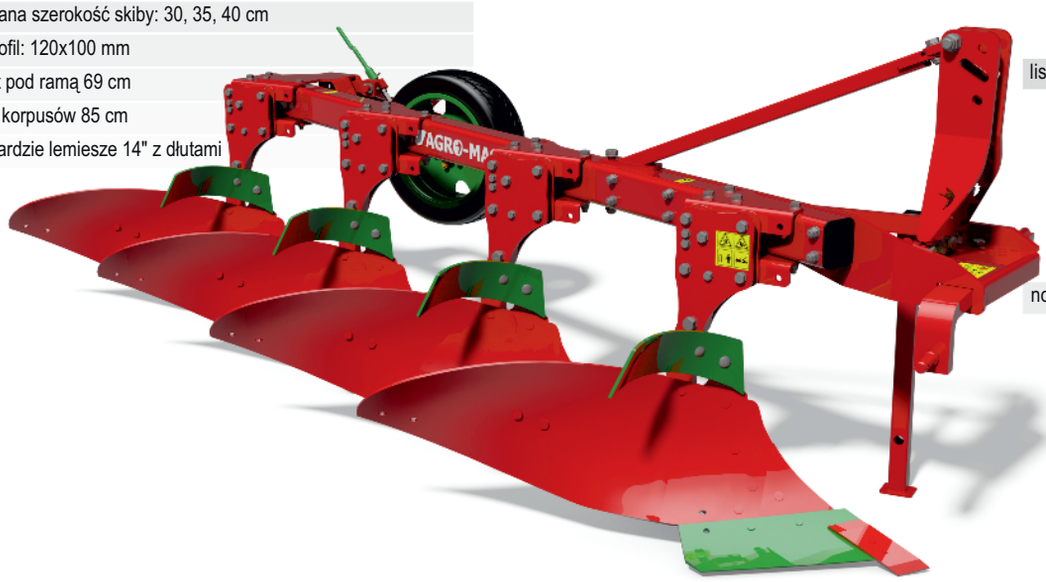

listwy przedłużające

noże tnące

Model	Szerokość (m)	Waga (kg)	Moc (KM)	Ilość korpusów (szt.)	Wydajność (ha/h)	Głębokość robocza max (cm)
PJM2	0.6 - 0.8	380	20 - 40	2	0.42 - 0.65	25 - 30
PJM3	0.9 - 1.2	490	40 - 60	3	0.60 - 0.97	25 - 30
PJM4	1.2 - 1.6	600	60 - 80	4	0.80 - 1.30	25 - 30

PZ Pług zagonowy

A - podstawa maszyny	B1 - wyposażenie obowiązkowe	C - opcje
wszystkie elementy robocze wykonane ze stali borowej, hartowanej		
odkładnice pełne		
szerokość skiby 35 cm lub 40 cm		
koło metalowe lub gumowe		
rozstaw korpusów 80 cm lub 94 cm		
prześwit pod ramą 65 cm lub 68 cm		
lemiesze (z dłutami do wersji PZ40)		

Model	Szerokość 35 / 40 (m)	Waga (kg)	Moc (KM)	Ilość korpusów (szt.)	Wydajność (ha/h)	Głębokość robocza max (cm)
PZ3	1.05 / 1.20	440	60 - 80	3	0.8 - 1.0	25 - 30
PZ4	1.40 / 1.60	540	80 - 100	4	1.0 - 1.2	25 - 30
PZ5	1.75 / 2.00	640	100 - 120	5	1.2 - 1.4	25 - 30

AP Agregat podorywkowy

A - podstawa maszyny	B1 - wyposażenie obowiązkowe	C - opcje
automatyczna belka zaczepowa	wał (zestawienie dostępności wałów na stronie 25)	
zabezpieczenie kołkowe lub sprężynowe		
2 rzędy zębów		
rząd talerzy zagarniających 460 mm		

oświetlenie podstawowe

Model	Szerokość (m)	Waga (kg)	Moc (KM)	Ilość zębów (szt.)	Wydajność (ha/h)	Głębokość robocza max (cm)
AP21	2.1	750	65 - 80	5	1.47 - 2.10	15
AP26	2.6	830	80 - 100	6	1.80 - 2.60	15
AP30	3.0	915	100 - 140	7	2.10 - 3.00	15

AP PLUS Agregat podorywkowy

A - podstawa maszyny	B1 - wyposażenie obowiązkowe	C - opcje
automatyczna belka zaczepowa	wał (zestawienie dostępności wałów na stronie 25)	
zabezpieczenie sprężynowe		
2 rzędy zębów o przekroju 35 x 35 mm		
rząd talerzy zagarniających 460 mm		
nowoczesna konstrukcja ramy umożliwiająca jednoczesną regulację głębokości pracy talerzy oraz wału		

hydrauliczna regulacja głębokości pracy

oświetlenie podstawowe

Model	Szerokość (m)	Waga (kg)	Moc (KM)	Ilość zębów (szt.)	Wydajność (ha/h)	Głębokość robocza max (cm)
AP21	2.1	760	65 - 80	5	1.47 - 2.10	15
AP26	2.6	860	80 - 100	6	1.80 - 2.60	15
AP30	3.0	960	100 - 140	7	2.10 - 3.00	15

AP Agregat podorywkowy z zabezpieczeniem NON-STOP

A - podstawa maszyny	B1 - wyposażenie obowiązkowe	C - opcje
zabezpieczenie sprężynowe	wał (zestawienie dostępności wałów na stronie 25)	
2 rzędy zębów o przekroju 60 x 25 mm		
rząd talerzy zagarniających 460 mm mocowane na sprężynach		

hydrauliczna regulacja wału

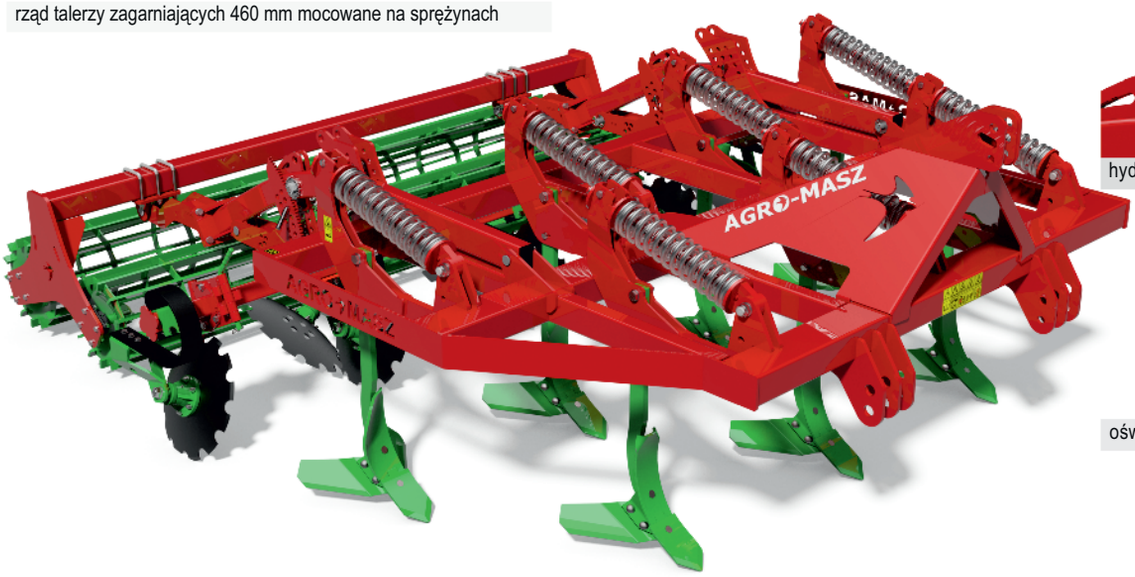

oświetlenie podstawowe

Model	Szerokość (m)	Waga (kg)	Moc (KM)	Ilość zębów (szt.)	Wydajność (ha/h)	Głębokość robocza max (cm)
AP21	2.1	1050	80 - 100	5	1.47 - 2.10	4 - 13
AP26	2.6	1200	100 - 120	6	1.80 - 2.60	4 - 13
AP30	3.0	1400	110 - 140	7	2.10 - 3.00	4 - 13

AP Agregat podorywkowy

A - podstawa maszyny	B1 - wyposażenie obowiązkowe	C - opcje
zabezpieczenie resorowe lub hydrauliczne	wał (zestawienie dostępności wałów na stronie 25)	
3 rzędy zębów o przekroju 60 x 25 mm		
rząd sprężyn wyrównujących 60 x 10 mm		
elementy robocze do pracy głębokiej o szerokości 40 mm z podcinaczami lub do pracy płytkiej o szerokości 80 mm z podcinaczami		

hydrauliczna regulacja wału

oświetlenie podstawowe

Agregat podorywkowy z zabezpieczeniem resorowym

Agregat podorywkowy z zabezpieczeniem hydraulicznym

NOWOŚĆ!

Model	Szerokość (m)	Waga (kg)	Moc (KM)	Ilość zębów (szt.)	Wydajność (ha/h)	Głębokość robocza max (cm)
AP30	3.0	1400	130 - 160	10	2.1 - 3.0	4 - 30

APS Agregat uprawowo-podorywkowy

A - podstawa maszyny	B1 - wyposażenie obowiązkowe
4 rzędy zębów 70 x 12 redliczka prosta 60 mm lub gęsiostópka 180 mm	wał (zestawienie dostępności wałów na stronie 25)
hydraulicznie składany (APS40H, APS50H, APS60H)	

C - opcje

stopki podporowe (przód) 2 sztuki

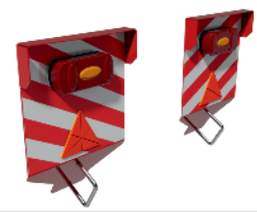

oświetlenie podstawowe

oświetlenie z regulowanym uchwytem

hydrauliczna regulacja wału

rząd zgrzebeł sprężynowych

Model	Szerokość (m)	Waga (kg)	Moc (KM)	Ilość zębów (szt.)	Wydajność (ha/h)	Głębokość robocza max (cm)
APS30	3.0	1000	65 - 80	18	2.0 - 4.0	4 - 13
APS40	4.0	1350	80 - 100	24	2.9 - 5.0	4 - 13
APS40H	4.0	1420	110 - 130	24	2.9 - 5.0	4 - 13
APS50H	5.0	1620	130 - 150	30	3.6 - 6.2	4 - 13
APS60H	6.0	1840	150 -175	36	4.5 - 7.5	4 - 13

REWO Rozsiewacz wapna i nawozów

A - podstawa maszyny	B1 - wyposażenie obowiązkowe	C - opcje
przenośnik taśmowy z zabezpieczeniem przeciw ukosowaniu i napinaczem	dyszel do górnego zaczepu ciągnika	
skrzynia załadunkowa malowana proszkowo lub ze stali nierdzewnej	dyszel do dolnego zaczepu ciągnika	
napęd mechaniczny przenośnika taśmowego - przekładnia z koła		
mechaniczny napęd tarcz rozsiewających (z WOM ciągnika)		
stopka podporowa regulowana mechanicznie		
hamulce pneumatyczne		
oświetlenie drogowe		
podest z drabiną		
adapter i tarcze do wysiewu wapna		

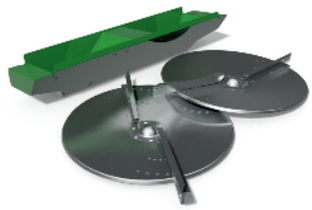

adapter i tarcze do wysiewu nawozu

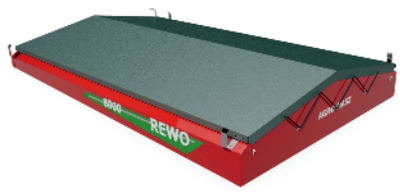

zwijana plandeka na zbiornik

Model	Pojemność (l)	Szerokość (m)	Masa (kg)	Moc (KM)	Dopuszczalna masa całkowita (kg)
Rewo 8200	8200	8 - 24	3200	100 - 130	12000

SALVIS Siewnik pneumatyczny

NOWOŚĆ!

A - podstawa maszyny	B1 - wyposażenie obowiązkowe	C - opcje
pojemność 3800 l (2050 l skrzynia nasienna, 1750 l skrzynia nawozu)		
dmuchawa pneumatyczna napędzana silnikiem hydraulicznym		
elektryczny napęd aparatów wysiewających		
komputerowy system zarządzania wysiewem		
przedni wał oponowy		
piasty bezobsługowe		
wał doprawiający		
docisk redlic bezstopniowy hydrauliczny		
szczelnie zamykana skrzynia nawozowa oraz nasienna		
skrzynia nawozowa i aparat wysiewający nawóz wykonany ze stali kwasoodpornej		
sekcja talerzy uprawiających 560 lub sekcja zębów z zabezpieczeniem i regulacją hydrauliczną		
18 redlic dwutalerzowych z rolkami dogniatająco - kopiującymi		

Model	Szerokość (m)	Waga (kg)	Moc (KM)	Ilość zębów (szt.)	Ilość redlic (szt.)	Ilość talerzy (szt.)	Wydajność (ha/h)	Głębokość robocza max (cm)
Salvis Z 3800	3	5200	180-250	9	18	-	1,5 - 3	30
Salvis T 3800	3	5200	160-230	-	18	24	1,5 - 3	15

SR Siewnik zbożowy rzędowy

A - podstawa maszyny	B1 - wyposażenie obowiązkowe	C - opcje
2 rzędy redlic w siewnikach talerzowych		**ścieżki technologiczne:**
2 lub 3 rzędy redlic w siewnikach stopkowych		
hydrauliczne znaczniki		
docisk redlic regulowany bezstopniowo		
podest załadunkowy		
koła wysiewające dzielone		
oświetlenie		
dzielniki ziarna		

- mechaniczne

- elektryczne

- z komputerem

* wieloprogowy czujnik poziomu nasion (opcja do ścieżek technologicznych z komputerem)

komplet spulchniaczy śladów (2 lub 4 szt)

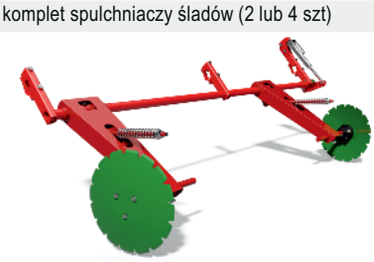

znaczniki ścieżek przedwschodowych (do ścieżek techn. elektrycznych lub z komputerem)

redlica stopkowa | redlica talerzowa (pojedynczy talerz z kołem kopiującym) | redlica talerzowa z elastycznym talerzem czyszczącym i kołem kopiującym | redlica dwutalerzowa (podwójny talerz z kołem kopiującym)

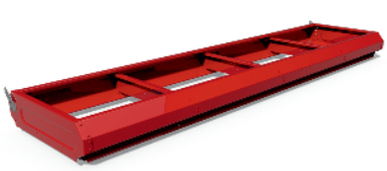

nadstawka do SR300 zwiększająca maksymalną pojemność o 275 l.

Model	Szerokość (m)	Waga (kg)			Ilość redlic (szt.)	Moc (KM)	Poj. zbiornika (l)
		Redlica stopkowa	Redlica talerzowa (talerz pojedynczy/ talerz czyszczący)	Redlica dwutalerzowa			
SR250	2.5	580	720	750	19 / 21	40 - 60	450
SR270	2.7	600	800	835	23	50 - 70	480
SR300	3.0	620	820	860	23 / 25	60 - 80	550
SR350	3.5	760	940	980	29	70 - 90	640
SR400	4.0	860	1020	1070	33	80 - 100	790

SN300 Siewnik nabudowany

A - podstawa maszyny	B1 - wyposażenie obowiązkowe	C - opcje
redlice talerzowe z kołami kopiującymi		**ścieżki technologiczne:**
pojemność skrzyni nasiennej 700 l		
docisk redlic regulowany bezstopniowo		
podest załadunkowy		
koła wysiewające dzielone		
oświetlenie		
dzielniki ziarna		

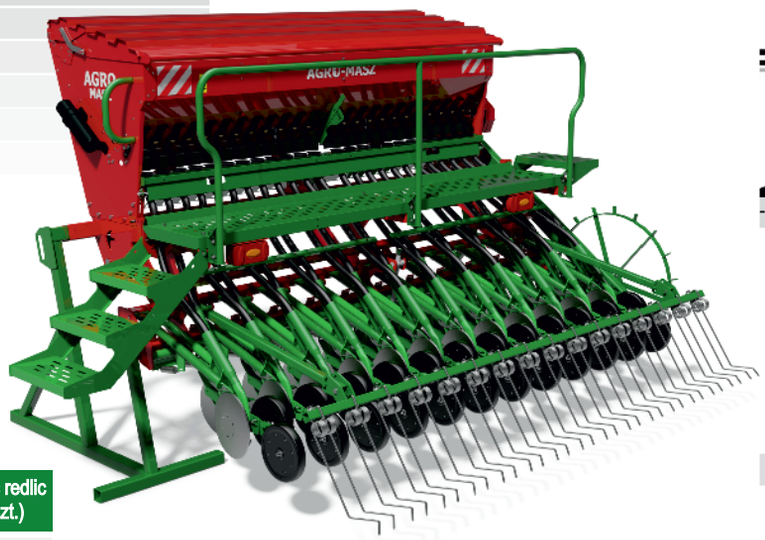

- mechaniczne

- elektryczne

- z komputerem
* wieloprogowy czujnik poziomu nasion (opcja do ścieżek technologicznych z komputerem)

Model	Szerokość (m)	Waga (kg)	Ilość redlic (szt.)
SN300	3.0	1000	24

Agregaty do nadbudowy SN300

ANU30 A - podstawa maszyny	B1 - wyposażenie obowiązkowe
2 rzędy zębów 45x10 mm	wał (zestawienie dostępności wałów na stronie 25)
ekrany boczne	
zestaw znaczników hydraulicznych	

zestaw podpór (2 szt)

ANT30 A - podstawa maszyny	B1 - wyposażenie obowiązkowe
2 rzędy talerzy 460 mm lub 510 mm typu „C”	wał (zestawienie dostępności wałów na stronie 25)
ekrany boczne	
zestaw znaczników hydraulicznych	
podwójne ramię talerza	

włóka przednia wyrównująca (ANU30)

ANA30 A - podstawa maszyny	B1 - wyposażenie obowiązkowe
rząd obracających się noży	wał (zestawienie dostępności wałów na stronie 25)
ekrany boczne na uchwytach sprężynowych	
zestaw znaczników hydraulicznych	

znaczniki ścieżek przedwschodowych (do ścieżek techn. elektrycznych lub z komputerem)

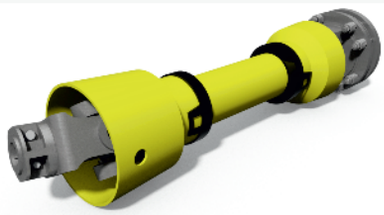

wał przekazu mocy (ANA30)

Model	Szerokość (m)	Waga (kg)	Ilość zębów (szt.)	Ilość talerzy (szt.)	Ilość noży (szt.)	Moc (KM)	Wydajność (ha/h)
SN300 + ANU30	3.0	1700	20	-	-	100 - 150	2.7
SN300 + ANT30		2150	-	24	-	130 - 180	
SN300 + ANA30		2060	-	-	24	100 - 150	

SP200 Siewnik poplonów

A - podstawa maszyny	B1 - wyposażenie obowiązkowe	C - opcje
sterowanie z koła kopiującego		sterowanie obrotami wentylatora
sterowanie GPS		

zewnętrzny panel sterujący

czujnik rezerwy ziarna (opcja do „zewnętrzny panel sterujący")

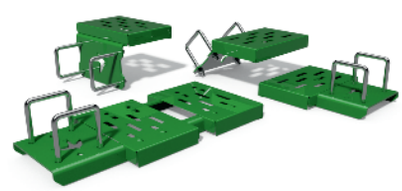

stopień pojedynczy płaski
stopień podwójny płaski
stopień 45º
stopień 90º

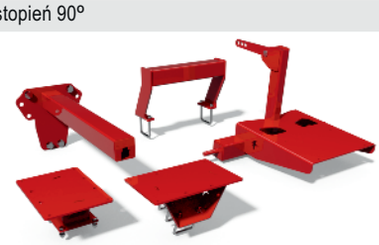

podstawa montażowa do BTH w wersji półzawieszanej
podstawa montażowa do BTH
podstawa montażowa do BT27, BT30
podstawa montażowa do BM
podstawa montażowa do AT
podstawa montażowa do APN26
podstawa montażowa do AP, APN21, APN30
podstawa montażowa do APR
podstawa montażowa do APS

sterowanie GPS

sterowanie z koła

Model	Liczba sekcji (szt.)	Waga (kg)	Moc (KM)	Szerokość (m)
SP200	8	70	-	2 - 6

WAŁY

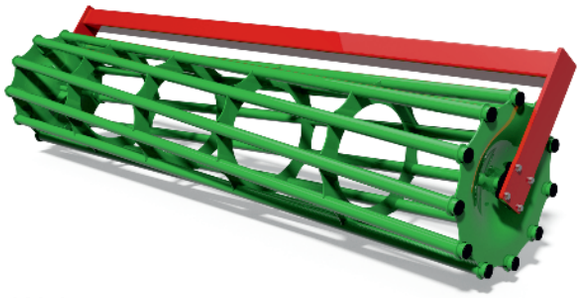

Wał rurowy

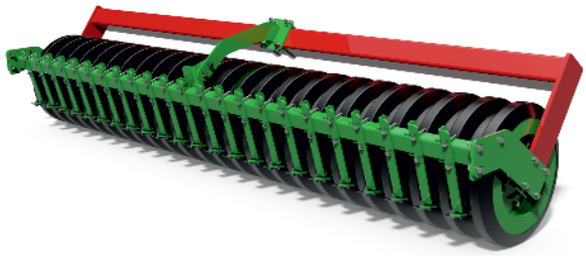

Wał gumowy

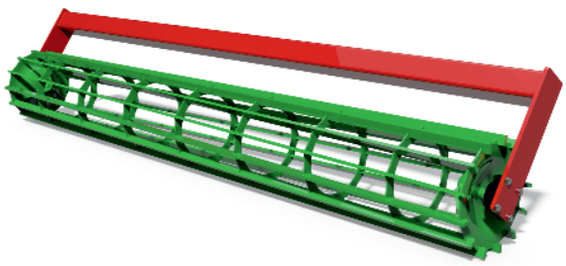

Wał strunowy gładki

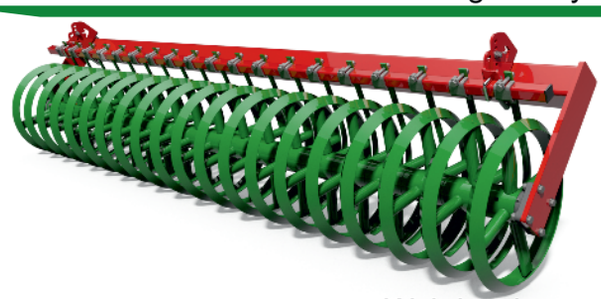

Wał daszkowy

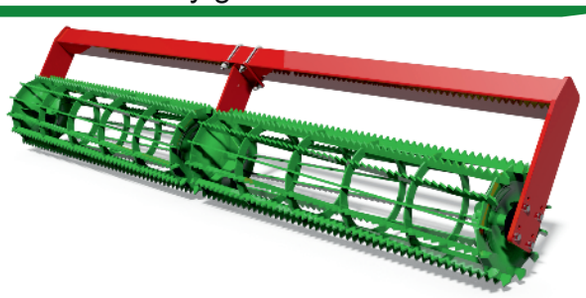

Wał strunowy ząbkowany

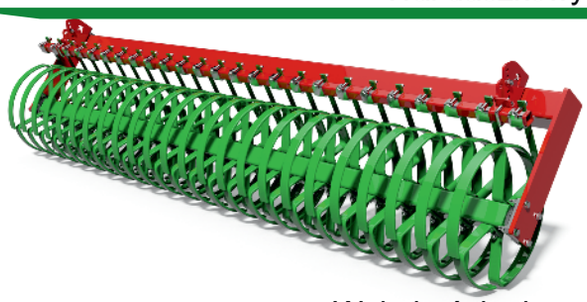

Wał pierścieniowy

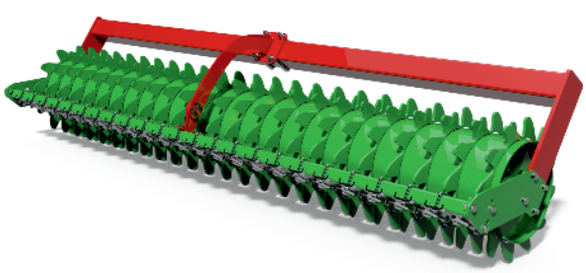

Wał packer

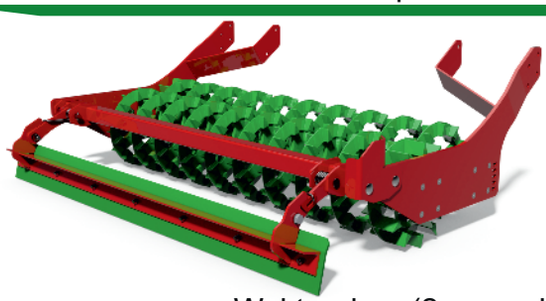

Wał tandem (2x crosskill)

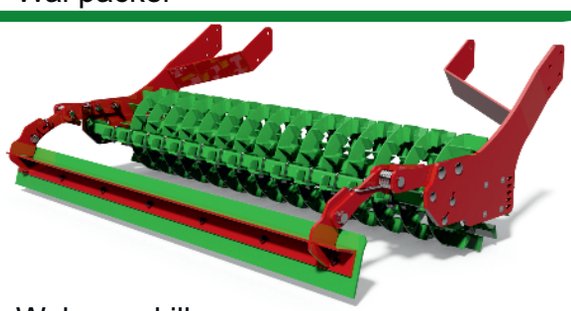

Wał crosskill

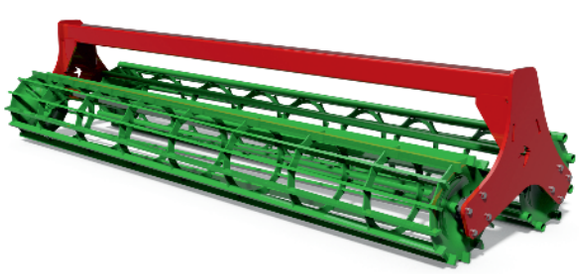

Wał tandem (strunowy + rurowy)

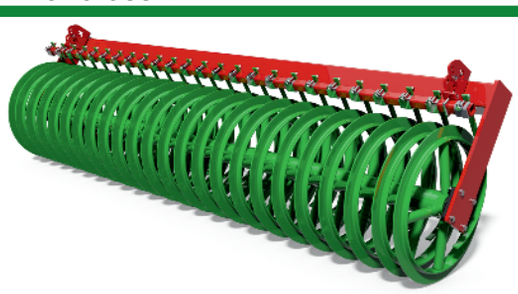

Wał teownikowy

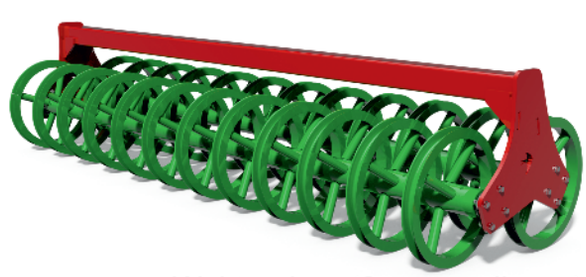

Wał tandem (2x ceownikowy)

ZESTAWIENIE DOSTĘPNOŚCI WAŁÓW

MASZYNA / WAŁ	AT	AS	AU	AUC	APS	AP	APR	APP	APN	BT 15 - 20	BTL	BT	BTC	AN
RUROWY Ø 400		X												
RUROWY Ø 500	X				X	X	X	X	X	X	X	X		
RUROWY Ø 600													X	
PIERŚCIENIOWY Ø 500	X				X	X	X	X	X	X	X	X		
PACKER Ø 400		X												
PACKER Ø 500	X				X	X	X	X	X	X	X	X		X
CROSSKILL Ø 400	X	X		X	X					X	X	X		
DASZKOWY Ø 500	X				X	X	X	X	X	X	X	X		
DASZKOWY Ø 600													X	
TEOWNIKOWY Ø 500	X				X	X	X	X	X	X	X	X		
TEOWNIKOWY Ø 600													X	
STRUNOWY Ø 320		X	X											
STRUNOWY Ø 400				X										
GUMOWY Ø 500	X				X	X	X	X	X		X	X	X	X
TANDEM 2X Ø 400 (2X CROSSKILL)				X										
TANDEM 2X Ø 500 (2X CEOWNIKOWE)					X		X	X	X			X	X	
TANDEM 2X Ø 400 (STRUNOWY + RUROWY)					X		X	X	X			X		

NOTATKI

AGRO® MASZ

Modern Farming

AGRO-MASZ Paweł Nowak
Strzelce Małe 78
97-515 Masłowice
tel. +48 44 787 49 24
fax.+48 44 787 12 02
kontakt@agro-masz.eu

Sprzedaż krajowa
tel. +48 601 365 272
inga@agro-masz.eu

Export
tel. +48 605 724 854
export@agro-masz.eu
tel. +48 661 027 679
rafal.kornatka@agro-masz.eu
tel. +48 603 676 644
mariusz.gleda@agro-masz.eu

Części zamienne
tel. +48 603 728 099
kamil.slusarczyk@agro-masz.eu

Serwis
tel. +48 661 076 457
serwis@agro-masz.eu

pieczęć dealera

Lista dealerów na stronie: www.agro-masz.eu